83 Veni, veni, Emmanuel

Anonymus, 13. Jahrhundert

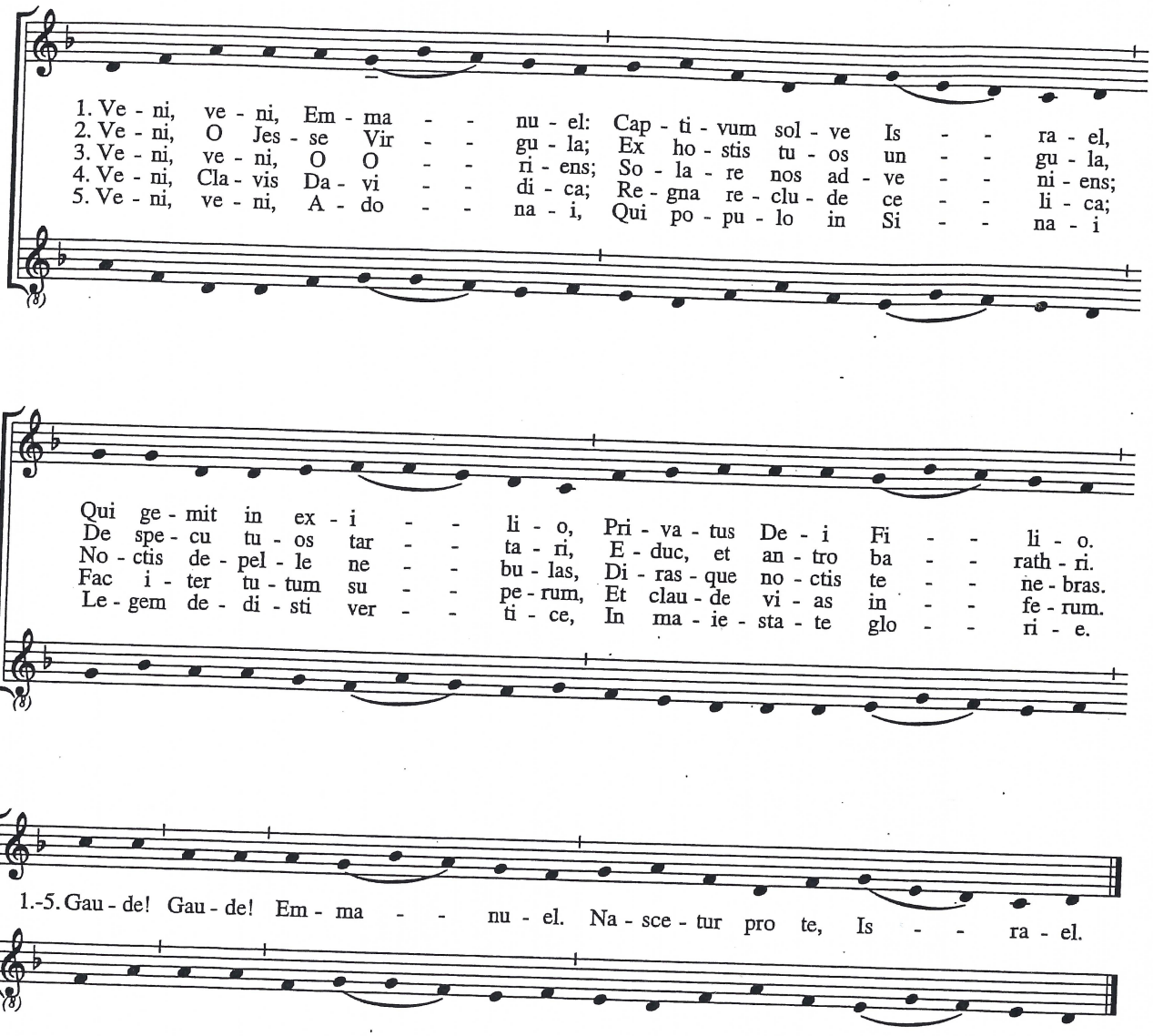

1. Komm, o komm, Immanuel!
Befreie den Gefangenen Israel,
der in der Verbannung klagt und stöhnt,
weil er den Gottessohn entbehrt.

2. Komm, o Sproß aus Jesse!
Aus den Klauen der Feinde,
aus der Tiefe der Unterwelt
und aus dem Höllenschlund
führe die Deinen heraus.

3. Komm, o komm, du Aufgang aus der Höhe!
Gieß aus über uns dein Licht, wenn du kommst.
Vertreibe die Düsternis der Nacht
und durchdringe die Schatten des Todes.

Freue dich, o freue dich!
Immanual wird für dich, Israel, geboren werden.

4. O komm, du Schlüssel Davids!
Schließe wieder auf das Himmelreich.
Bereite uns den Weg hinauf zum sicheren Hort
Und versperre die Wege zum Reich des Todes.

5. Komm, o komm, Adonai!
der du dem Volk am Sinai
im Feuersturm das Gesetz gabst,
in der Herrlichkeit deiner Majestät. – Ü: Ewald Karrer –

Rechte: Carus-Verlag, Stuttgart (Textübertragung)