30 Ich steh an deiner Krippen hier

I stand beside thy crib this day

T: Paul Gerhardt (1607-1676)
M: Johann Sebastian Bach (1685-1750)
S: GBB; E: Dorothy Parry Thomas (1945)

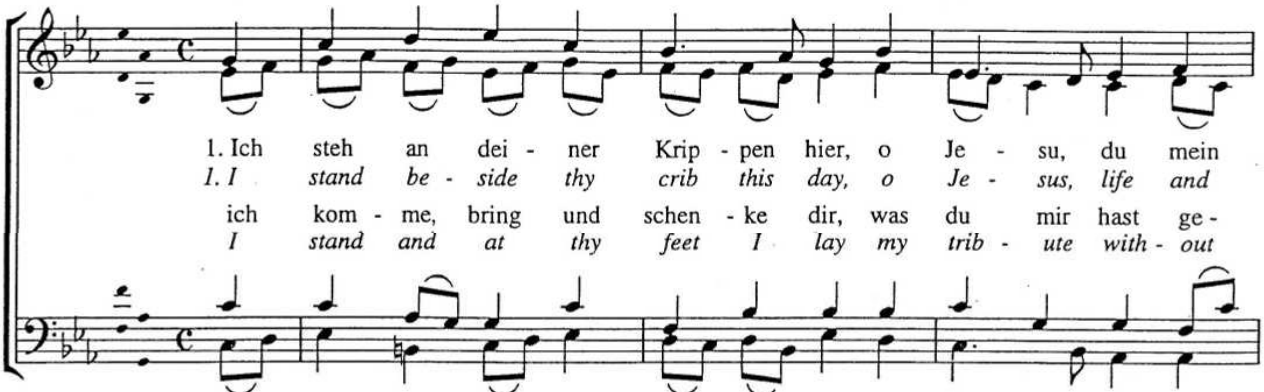

2. Da ich noch nicht ge- bo- ren war, da bist du mir ge-
und hast dich mir zu ei- gen gar, eh' ich dich kannt' er-

3. Ich lag in tie- fer To- des- nacht, du wa- rest mei- ne
die Son- ne, die mir zu- ge- bracht Licht, Le- ben, Freud' und

4. Ich se- he dich mit Freu- den an und kann mich nicht satt
und weil ich nun nichts wei- ter kann, bleib' ich an- be- tend

9. Eins a- ber, hoff ich, wirst du mir, mein Hei- land, nicht ver-
daß ich dich mö- ge für und für, in, bei und an mir

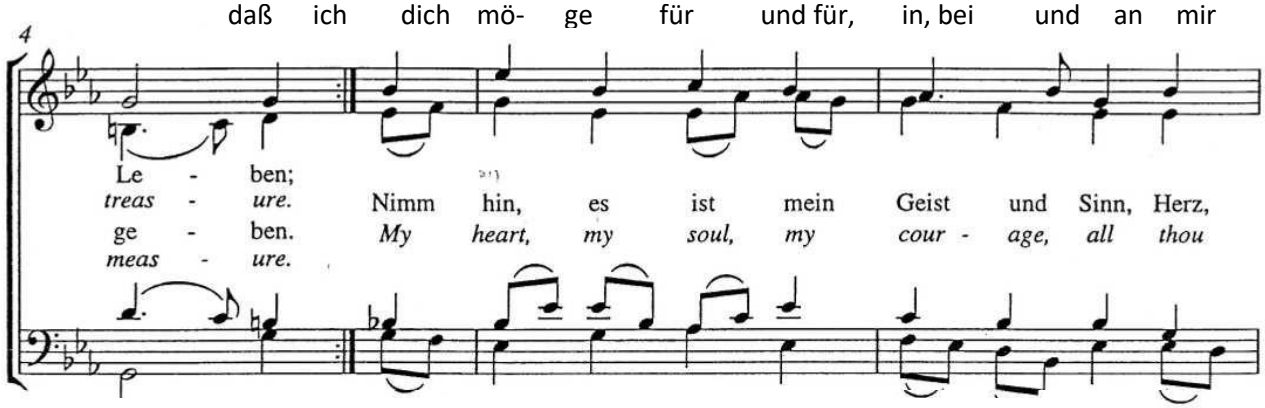

2. bo- ren
ko- ren. Eh' ich durch dei- ne Hand ge- macht, da

3. Son- ne.
Won- ne. O Son- ne, die das wer- te Licht des

4. se- hen;
ste- hen. O daß mein Sinn ein Ab- grund wär' und

9. sa- gen;
tra- gen. So laß mich doch dein Kripp- lein sein; komm,

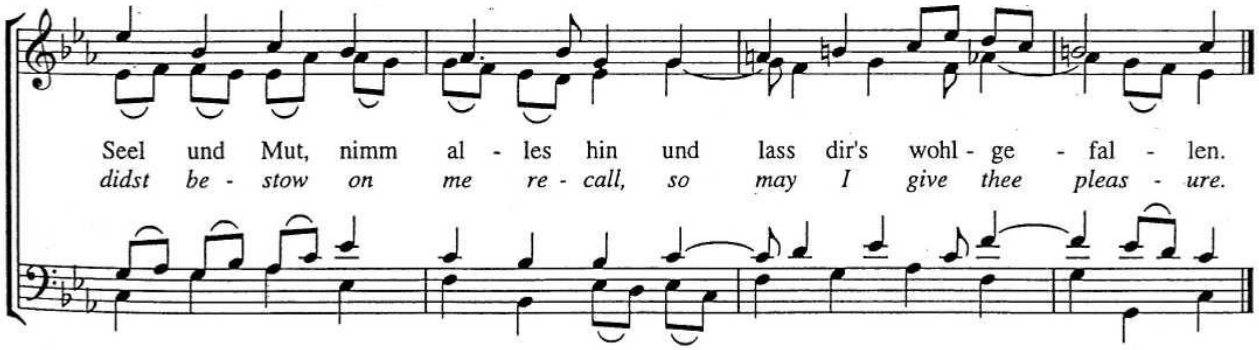

2. hast du schon bei dir be- dacht, wie du mein woll- test wer- den.

3. Glau- bens in mir zu ge- richt', wie schön sind dei- ne Strah- len.

4. mei- ne Seel' ein wei- tes Meer, daß ich dich mö- chte fas- sen.

9. komm und le- ge bei mir ein dich und all dei- ne Freu- den.