Text & Musik: Merle Clasen
Januar 2017
Chorsatz: September 2022

Du bist Gemeinschaft

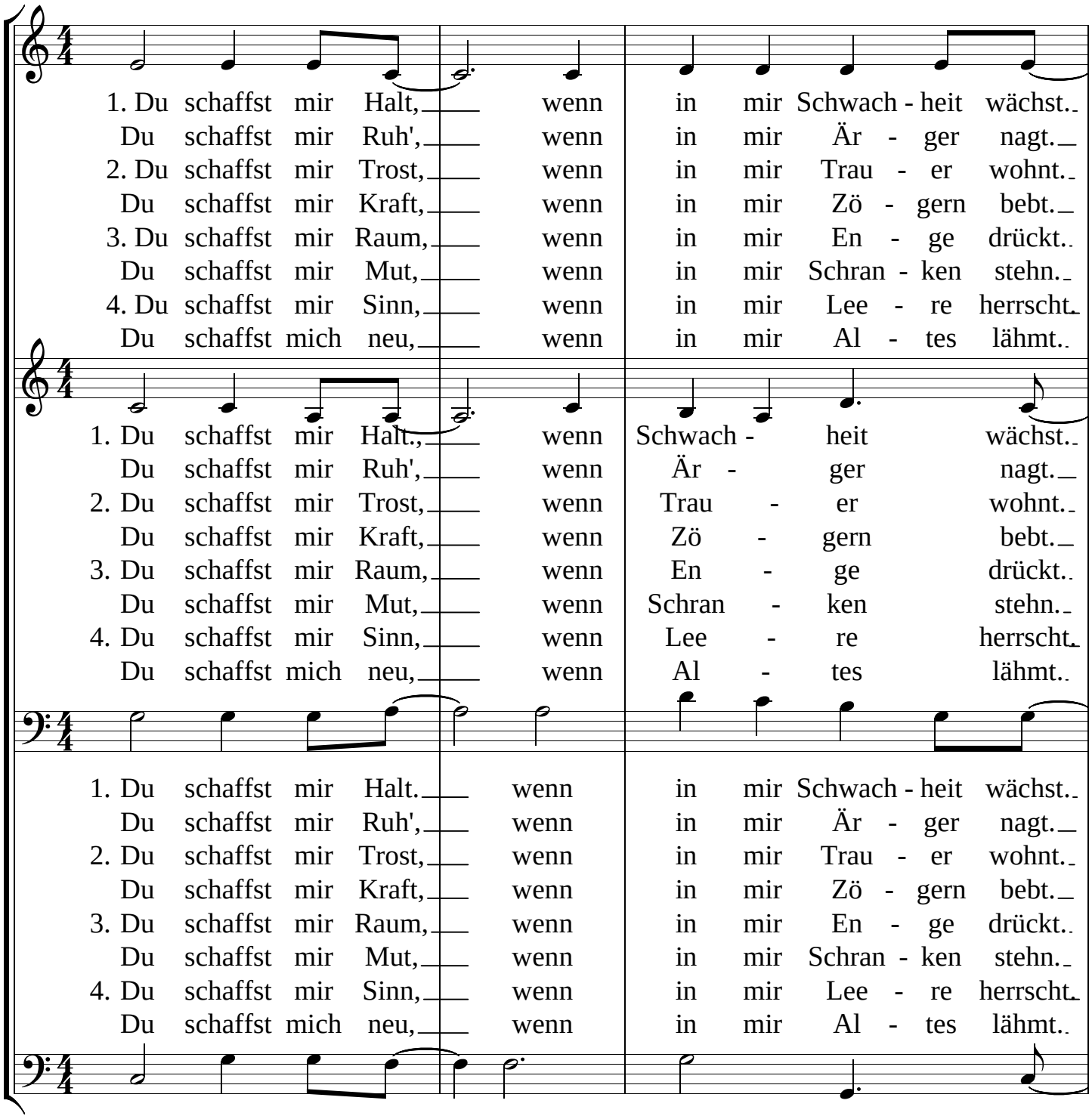

1. Du schaffst mir Halt, wenn Schwach - heit wächst.
Du schaffst mir Ruh', wenn Är - ger nagt.
2. Du schaffst mir Trost, wenn Trau - er wohnt.
Du schaffst mir Kraft, wenn Zö - gern bebt.
3. Du schaffst mir Raum, wenn En - ge drückt.
Du schaffst mir Mut, wenn Schran - ken stehn.
4. Du schaffst mir Sinn, wenn Lee - re herrscht.
Du schaffst mich neu, wenn Al - tes lähmt.

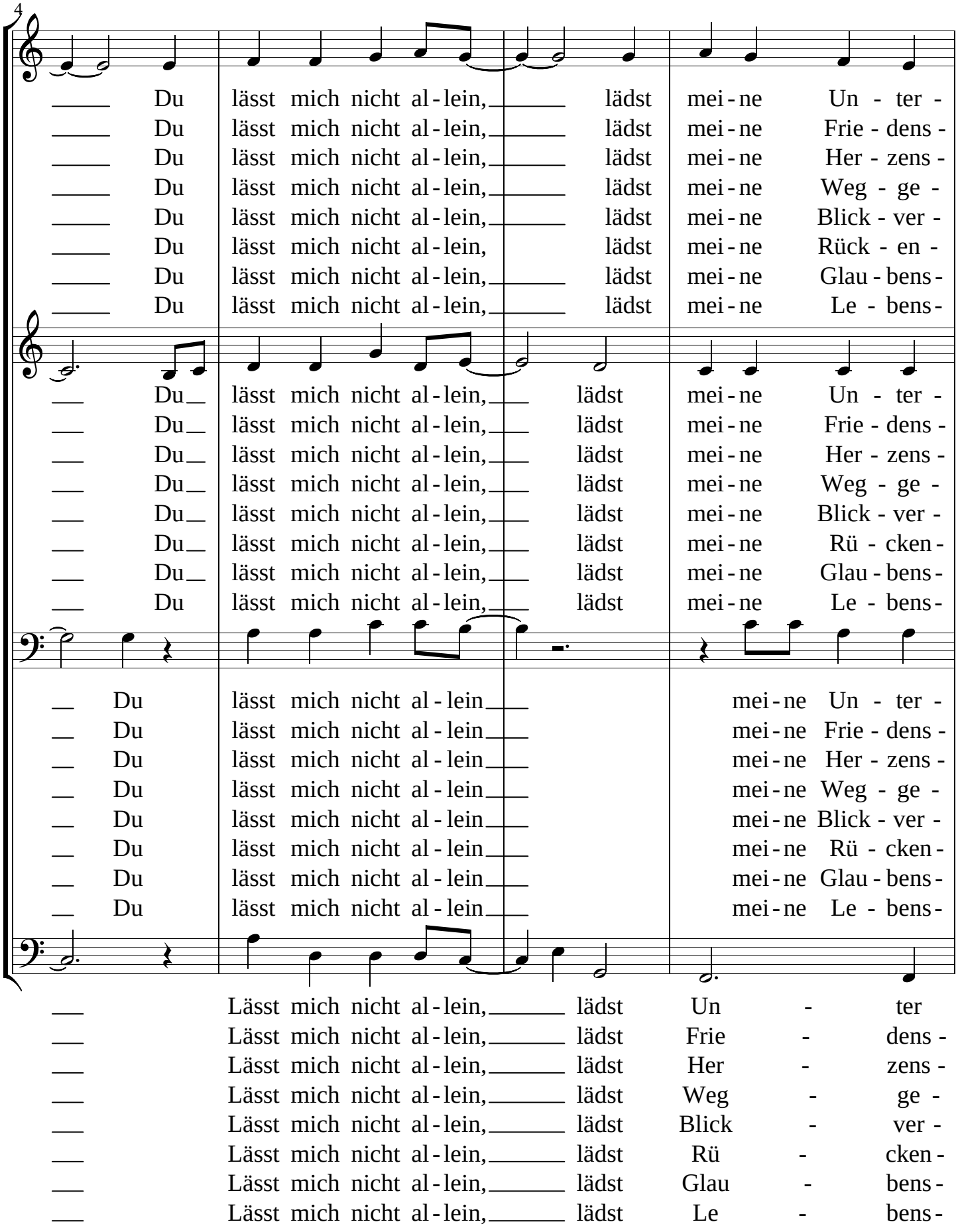
4
Du lässt mich nicht al-lein, lädst mei-ne Un-ter-
Du lässt mich nicht al-lein, lädst mei-ne Frie-dens-
Du lässt mich nicht al-lein, lädst mei-ne Her-zens-
Du lässt mich nicht al-lein, lädst mei-ne Weg-ge-
Du lässt mich nicht al-lein, lädst mei-ne Blick-ver-
Du lässt mich nicht al-lein, lädst mei-ne Rück-en-
Du lässt mich nicht al-lein, lädst mei-ne Glau-bens-
Du lässt mich nicht al-lein, lädst mei-ne Le-bens-
Du lässt mich nicht al-lein, lädst mei-ne Un-ter-
Du lässt mich nicht al-lein, lädst mei-ne Frie-dens-
Du lässt mich nicht al-lein, lädst mei-ne Her-zens-
Du lässt mich nicht al-lein, lädst mei-ne Weg-ge-
Du lässt mich nicht al-lein, lädst mei-ne Blick-ver-
Du lässt mich nicht al-lein, lädst mei-ne Rü-cken-
Du lässt mich nicht al-lein, lädst mei-ne Glau-bens-
Du lässt mich nicht al-lein, lädst mei-ne Le-bens-
Du lässt mich nicht al-lein mei-ne Un-ter-
Du lässt mich nicht al-lein mei-ne Frie-dens-
Du lässt mich nicht al-lein mei-ne Her-zens-
Du lässt mich nicht al-lein mei-ne Weg-ge-
Du lässt mich nicht al-lein mei-ne Blick-ver-
Du lässt mich nicht al-lein mei-ne Rü-cken-
Du lässt mich nicht al-lein mei-ne Glau-bens-
Du lässt mich nicht al-lein mei-ne Le-bens-
Lässt mich nicht al-lein, lädst Un-ter
Lässt mich nicht al-lein, lädst Frie-dens-
Lässt mich nicht al-lein, lädst Her-zens-
Lässt mich nicht al-lein, lädst Weg-ge-
Lässt mich nicht al-lein, lädst Blick-ver-
Lässt mich nicht al-lein, lädst Rü-cken-
Lässt mich nicht al-lein, lädst Glau-bens-
Lässt mich nicht al-lein, lädst Le-bens-

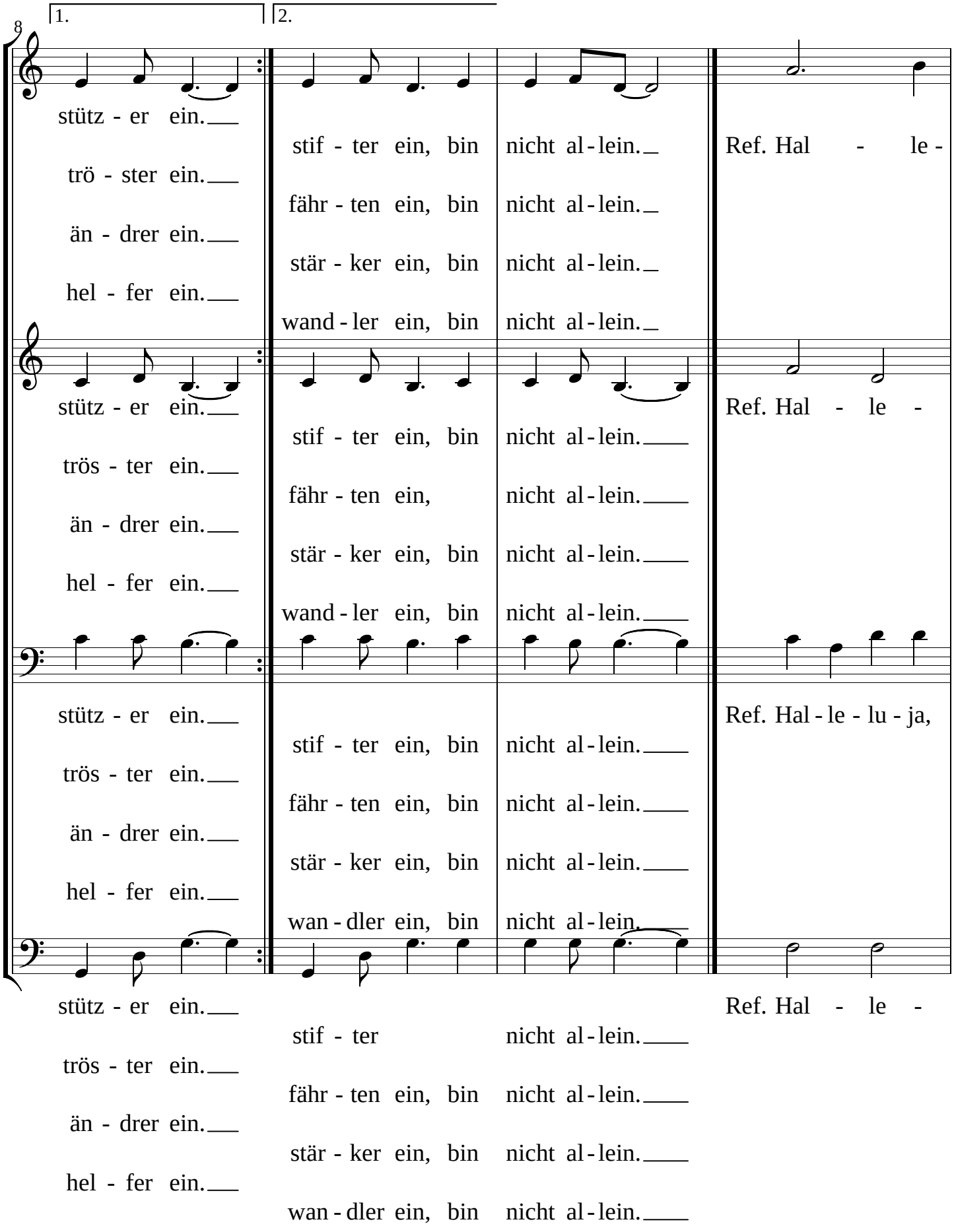
8
1.
2.
stütz - er ein.
trö - ster ein.
än - drer ein.
hel - fer ein.
stif - ter ein, bin nicht al - lein.
fähr - ten ein, bin nicht al - lein.
stär - ker ein, bin nicht al - lein.
wand - ler ein, bin nicht al - lein.
Ref. Hal - le -
stütz - er ein.
trös - ter ein.
stif - ter ein, bin nicht al - lein.
fähr - ten ein, nicht al - lein.
stär - ker ein, bin nicht al - lein.
wand - ler ein, bin nicht al - lein.
Ref. Hal - le -
stütz - er ein.
trös - ter ein.
stif - ter ein, bin nicht al - lein.
fähr - ten ein, bin nicht al - lein.
stär - ker ein, bin nicht al - lein.
wan - dler ein, bin nicht al - lein.
Ref. Hal - le - lu - ja,
stütz - er ein.
trös - ter ein.
stif - ter nicht al - lein.
fähr - ten ein, bin nicht al - lein.
stär - ker ein, bin nicht al - lein.
wan - dler ein, bin nicht al - lein.
Ref. Hal - le -

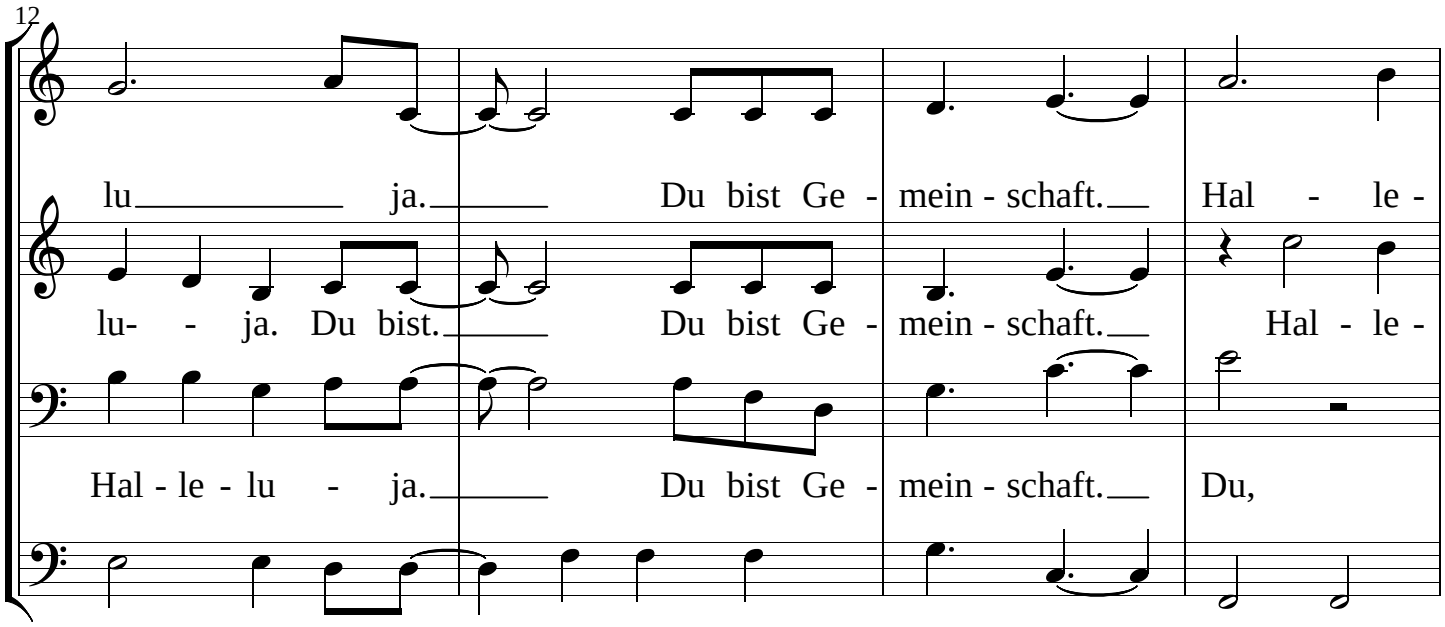
12
lu ja. Du bist Ge - mein - schaft. Hal - le -
lu- - ja. Du bist. Du bist Ge - mein - schaft. Hal - le -
Hal - le - lu - ja. Du bist Ge - mein - schaft. Du,
lu - ja. Du bist. Du bist Ge - mein - schaft. Hal - le -

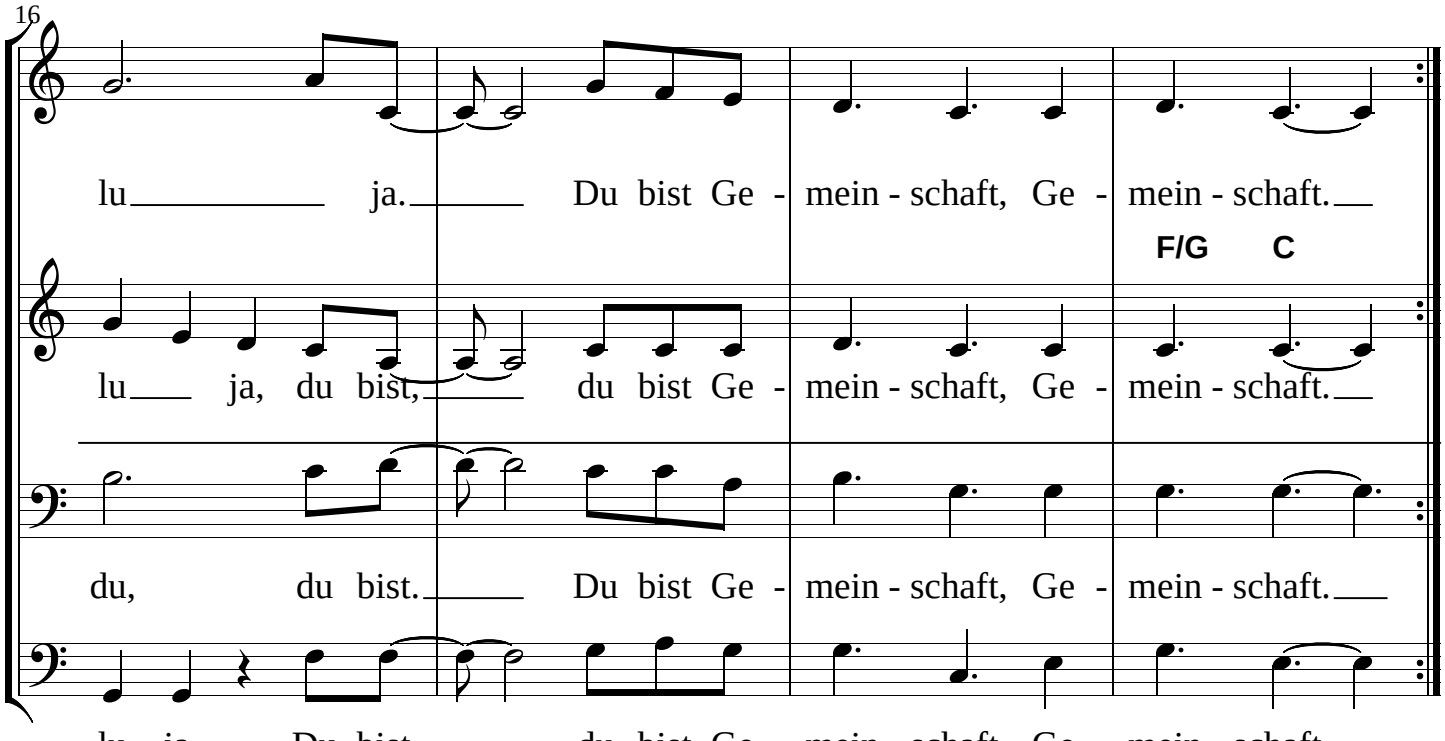
16
lu ja. Du bist Ge - mein - schaft, Ge - mein - schaft.
F/G C
lu ja, du bist, du bist Ge - mein - schaft, Ge - mein - schaft.
du, du bist. Du bist Ge - mein - schaft, Ge - mein - schaft.
lu - ja. Du bist, du bist Ge - mein - schaft, Ge - mein - schaft.